ŘEZY - BOURACÍ PRÁCE - SO 04 ZÁZEMÍ KLUZIŠTĚ

A-A´ Řez (1) 1:50

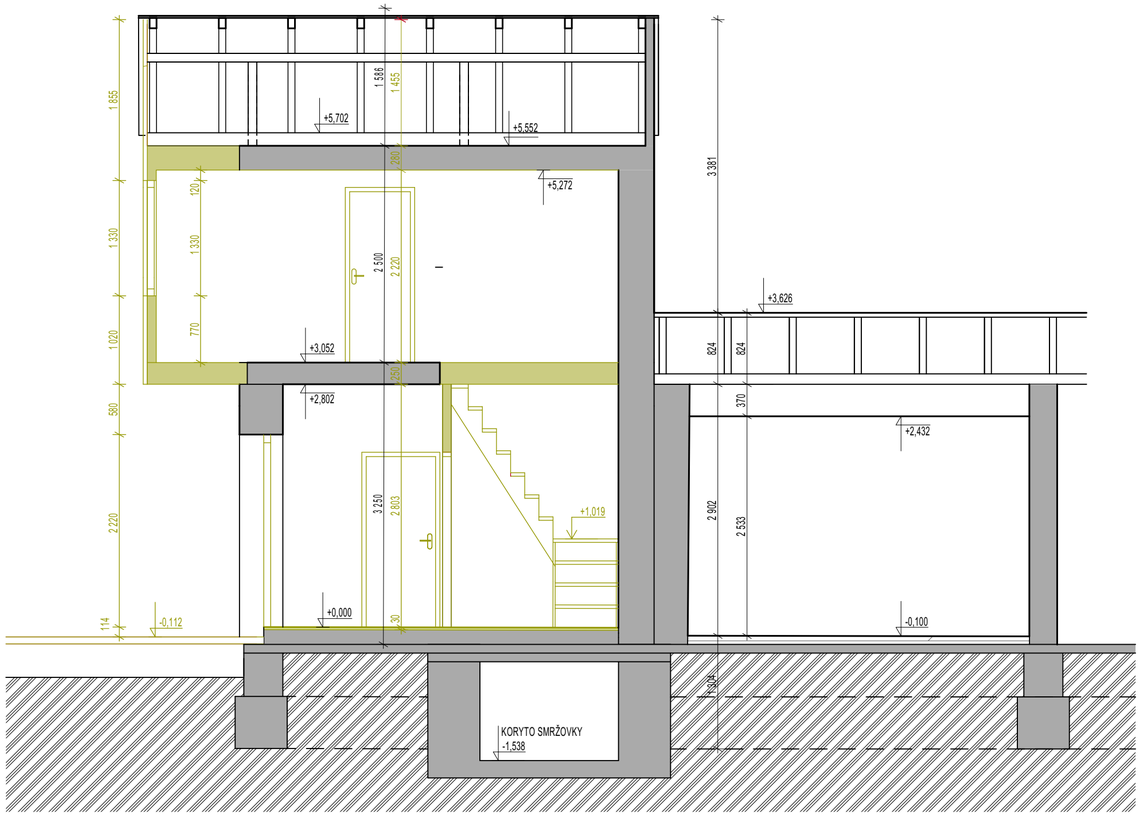

B-B´ Řez 1:50

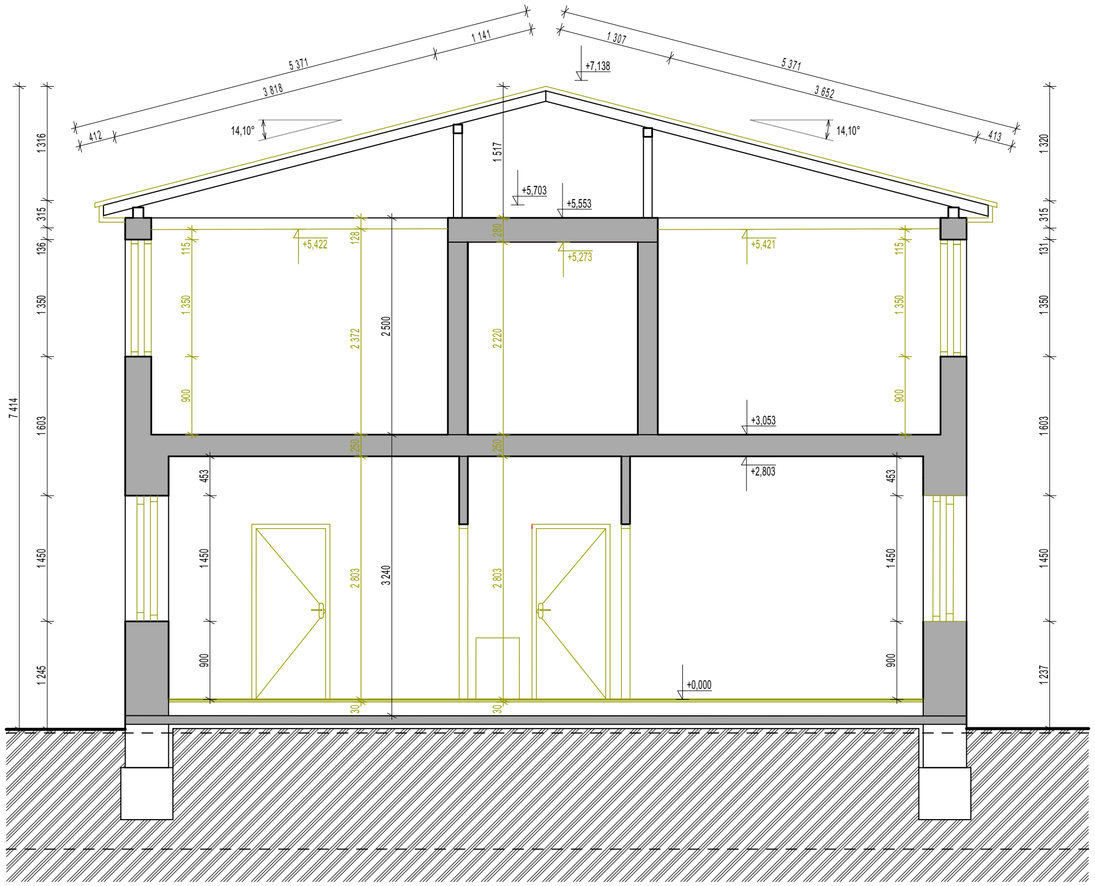

Legenda hmot a materiálů

Bourané konstrukce

- Obecné -hrubé stavební konstrukce stávajícího zázemí
- Zemina - původní
- Bourané konstrukce
- Odstranění pochozí vrstvy a začištění podkladních vrstev
- Odstranění konstrukce dřevěného arkýře a podbití
- XD Bouraní dveří a rámu
- XO bourání okenní sestavy
- XS Demontáž dřevěného schodiště
- XT Demontáž otopného tělesa

Hrubé stavební konstrukce (stávající/nové)

- Obecné -hrubé stavební konstrukce stávajícího zázemí
- Zemina - původní

POZNÁMKY OBECNÉ (ASŘ)

[01] Veškeré bourací a demontážní práce budou provedeny v souladu s platnými normami a bezpečnostními předpisy.
[02] Před zahájením prací nutno ověřit skutečný stav na místě.
[03] Veškeré dotčené instalace (elektro, ZTI, ÚT) musí být před bouráním odborně odpojeny.
[04] Bourané konstrukce jsou ve výkresech vyznačeny graficky dle legendy.
[05] Bourání se týká dveřních křídel, a prahů, bez zásahu do nosných konstrukcí, začištění pro následné lakování zárubní
[06] Demontáž stávajících oken včetně rámů a parapetů - Po vybourání oken a mříží bude otvor zajištěn proti povětrnostním vlivům dle technologického postupu stavby. Ostění a nadpraží budou očištěny a připraveny pro další stavební úpravy
[07] Otopná tělesa budou demontována včetně připojovacího potrubí v nezbytném rozsahu - Rozvody ÚT budou po demontáži zaslepeny a zabezpečeny proti úniku média.
[08] Odstranění vnější omítky a případná sanace pro vyfvoření nového souvrství - dle postupu dodavatele
[09] Při zjištění nesrovnalostí, kolizí nebo pochybností ohledně rozsahu bourání je nutno konzultovat s projektantem nebo statikem.

±0,000 = 581,88 m.n.m

akce

Kluziště Smržovka

investor	Město Smržovka
místo	p.č. 2115/1, 2115/3, 2105
stupeň	Dokumentace pro provádění stavby
generální projektant	autorizace
část	D.1.1.2.2 Charakteristické řezy
zpracovatel části	Mjölking s.r.o.
zodpovědný projektant	Ing.arch Jan Mach
vypracoval	Tomáš Popovič
obsah	

ŘEZY - BOURACÍ PRÁCE

číslo			SO 04_D.1.1.2.2.01
datum	01/2026	formát	2 x A4 (594420)
měřítko	1:50	paré	